

CALLE RIO BAMBÁ  
PLANTA BAJA ESC. 1:100

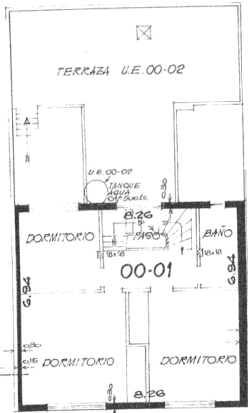

PLANTA 1º PISO

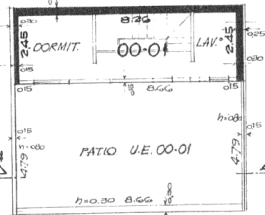

PLANTA 2º PISO

PLANILLA DE SUPERFICIES (EN M²)

| DESIGNAC. | PROPIEDAD EXCLUSIVA |         | PROPIEDAD COMUN |                 | TOTAL           |                 | AMBIENTES<br>BIEN COM. | TOTAL<br>GENERAL |
|-----------|---------------------|---------|-----------------|-----------------|-----------------|-----------------|------------------------|------------------|
|           | PROPIEDAD EXCLUSIVA | GALERIA | PROPIEDAD COMUN | PROPIEDAD COMUN | PROPIEDAD COMUN | PROPIEDAD COMUN |                        |                  |
| 00 01     | 126.66              | —       | 2005            | —               | 74              | 41.48           | 61.53                  | 146.71           |
| 00 02     | 46.47               | —       | 46.47           | 7.05            | 26              | 16.70           | 23.75                  | 53.52            |
| TOTAL     | 173.13              | —       | 173.13          | 27.10           | 100             | 58.18           | 85.28                  | 200.23           |

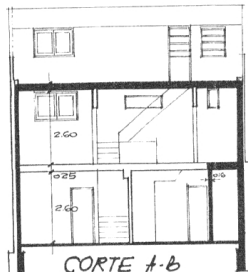

CORTE A-B



FACHADA ESC. 1:50

REFERENCIAS

- MUROS MEDIANEROS Y DE FACHADA
- ▨ MUROS DE CARGA Y COLUMNAS
- PROPIEDAD EXCLUSIVA
- BIEN COMUN DE USO EXCLUSIVO
- BIEN COMUN DE USO COMUN.

PROVINCIA DE SANTA FE  
DEPARTAMENTO ROSARIO  
LUGAR: CIUDAD DE ROSARIO

REGIMEN DE LA PROPIEDAD HORIZONTAL - LEY NAC. N° 13512

PROPIETARIO:  
**ESTEBAN LOPEZ y EDUARDO LOPEZ**

CALLE: RIO BAMBÁ 1512/14

CROQUIS UBICACION  
CALLE CERRITO  
CALLE PERROCA  
CALLE MARIQUAN  
CALLE RIO BAMBÁ

ROSA RIO, AGOSTO DE 1968

GREGORIO A. ROBLES  
ING. CIVIL  
SACRILEGIO 3255 - ROSARIO

MUNICIPALIDAD DE ROSARIO  
SUBSECRETARIA OBRAS PUL  
EXP. 23061 - L-68  
PROPIEDAD HORIZONTAL - LEY  
N° 13512 - DEC. PROV. N° 800/11  
ROSARIO - 28-8-68

| SECC. | MANZ. | GRAF. | S/D. |
|-------|-------|-------|------|
| 2º    | 99    | 21    |      |

CATASTRO A 65729  
DOMINIO: T° 308 C F° 1787  
N° 123218  
PERMISO DE EDIF N° 3093/68

PARTIDA I.I. N° 266.221  
CERTIFICADO FINAL: 13-8-68

MAG. GUILLERMO J. J. FONTANARRÉGA,  
DIRECTOR DE INGENIERIA